Autohaus Hermann Hüwels GmbH & Co. KG
Wittestr. 21 - 46145 Oberhausen - Tel.: 0208 / 690990

Ihr Ansprechpartner

Herr Sascha Matten
E-Mail: sascha.matten@huewels.de
Telefon: 0208 6909999

Ford Kuga 1.5 EB Auto. ST-Line Navi LED Klimaaut...

BR02-61927 **Angebotsnr.:**



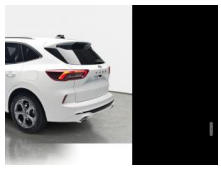
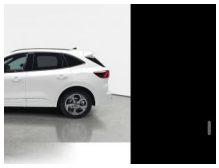
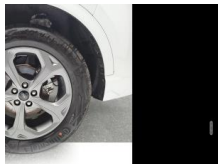



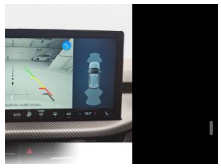

Erstzulassung:	Kilometer:	Farbe:	Leistung:	Kraftstoffart:
01.04.2025	16.136	Weiß	137 kW / 186 PS	Benzin

PREIS
28.480 €

FINANZIERUNGSBEISPIEL
Laufzeit: 60 Monate — Anzahlung: 20 %
Basis-Finanzierung:* — Mtl. Rate:
Zielraten-Finanzierung:** — Mtl. Rate: **266 €**

* Basisfinanzierung: Anzahlung: 5.696 Euro, Laufzeit: 60 Monate, Nettodarlehen: 22.784 Euro, Gesamtbetrag: 32.462 Euro, Zinsätze: 6.78% Sollz. (gebunden), 6.99% eff.
** Zielratenfinanzierung: Anzahlung: 5.696 Euro, Laufzeit: 60 Monate, Nettodarlehen: 22.784 Euro, Zielrate: 15.664 Euro, Gesamtbetrag: 33.855 Euro, Zinsätze: 6.78% Sollz. (gebunden), 6.99% eff.,
Achtung! Kredite kosten Geld.
Vermittlung für: ein Angebot der Bank Deutsches Kraftfahrzeuggewerbe
Repräsentatives Beispiel gem. § 17 Abs. 4 PAngV.

Ausstattung

Weiteres
- Antischlupfregelung (ASR)
- Antriebsart: Frontantrieb
- Navigationssystem Ford mit AppLink - SYNC IV
- Audiosystem: Radioempfang digital (DAB)
- Telefon: Sprachsteuerung und Bluetooth-Schnittstelle
- Audiosystem: USB-Anschluss
- Außenspiegel elektr. verstell- und heizbar
- anklappbar - lackiert - integrierter LED-Blinker
- Paket: Body-Styling ST - Stoßfänger Sport-Ausführung - Seitenschweller Wagenfarbe - Kühlergrill schwarz
- Bordcomputer
- Dachhimmel Stoff
- dunkel
- Dachreling schwarz
- Dachspoiler Wagenfarbe
- Doppelendrohr Auspuffanlage
- Eco-Anzeige für verbrauchsoptimiertes Fahren (EcoCoach)
- Elektron. Stabilitäts-Programm (ESP)
- Fahrassistenz-System: Notbrems-Assistent
- Fahrassistenz-System: Pre-Collision-System
- Fahrassistenz-System: Auffahrwarnsystem
- Fahrassistenz-System: Active City Stop
- Fahrassistenz-System: Spurhalteassistent
- Fensterheber elektrisch vorn + hinten mit Komfortschließung
- FordPass Connect inkl. eCall
- Laderaum: Gepäckraumabdeckung - Laderaumbeleuchtung
- Mittelkonsole vorne mit Armlehne
- Staufach und 12V-Anschluß - Getränkehalter vorne
- Modellpflege
- Parkbremse elektrisch mit Auto-Hold-Funktion
- Fahrassistenz-System: Berganfahr-Assistent (Hill-Holder)
- Paket: Parken - Parkpilotsystem vorn und hinten - Rückfahrkamera
- Räder: Reifen-Reparaturkit
- Räder: Reifendruck-Kontrollsystem
- Sitze: Rücksitzlehne geteilt klappbar
- Schadstoffarm nach Abgasnorm Euro 6e
- Schalt-/Wählhebelgriff Aluminium
- Scheibenrahmen schwarz
- LED Scheinwerfer mit Leuchtweitenregulierung
- Fahrassistenz-System: Fernlichtassistent (Scheinwerfer mit Abblendautomatik)
- Lenkung: Lenksäule (Lenkrad) höhen-/längsverstellbar
- Räder: LM-Felgen mit Reifen 225/60 R18
- Scheinwerfer-Assistent mit Tag-/Nachtsensor - Ausschaltverzögerung
- Servolenkung elektrisch
- Sonnenblenden mit Spiegel (beleuchtet)

EGA STÄNDIG ÜBER 15.000 FAHRZEUGE IM BESTAND!

© 2004-2026 Autohaus Hermann Hüwels GmbH & Co. KG - Alle Rechte vorbehalten - Preisangaben ohne Gewähr und soweit nicht anders ausgewiesen inklusive MwSt.
Änderungen und Irrtümer vorbehalten