Autohaus Hermann Hüwels GmbH & Co. KG
Wittestr. 21 - 46145 Oberhausen - Tel.: 0208 / 690990

Ihr Ansprechpartner

Herr Jan Lennartz
E-Mail: jan.lennartz@huewels.de
Telefon: 0208 6909922

Ford Kuga 1.5 EB Auto. ST-Line Navi LED Klimaaut...

BR02-61950 **Angebotsnr.:**



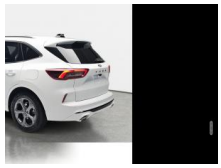
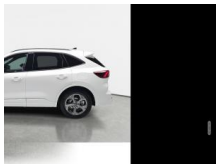
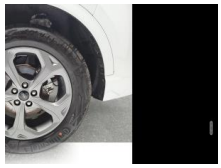



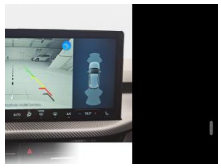

Erstzulassung:	Kilometer:	Farbe:	Leistung:	Kraftstoffart:
01.05.2025	9.207	Weiß	137 kW / 186 PS	Benzin

PREIS
28.480 €

FINANZIERUNGSBEISPIEL
Laufzeit: 60 Monate Anzahlung: 20 %
Basis-Finanzierung:* Mtl. Rate:
Zielraten-Finanzierung:** Mtl. Rate: **266 €**

* Basisfinanzierung: Anzahlung: 5.696 Euro, Laufzeit: 60 Monate, Nettodarlehen: 22.784 Euro, Gesamtbetrag: 32.462 Euro, Zinsätze: 6.78% Sollz. (gebunden), 6.99% eff.
** Zielratenfinanzierung: Anzahlung: 5.696 Euro, Laufzeit: 60 Monate, Nettodarlehen: 22.784 Euro, Zielrate: 15.664 Euro, Gesamtbetrag: 33.855 Euro, Zinsätze: 6.78% Sollz. (gebunden), 6.99% eff.,
Achtung! Kredite kosten Geld.
Vermittlung für: ein Angebot der Bank Deutsches Kraftfahrzeuggewerbe
Repräsentatives Beispiel gem. § 17 Abs. 4 PAngV.

Ausstattung

Weiteres
- Außenspiegel elektr. verstell- und heizbar
- anklappbar - lackiert - integrierter LED-Blinker
- Paket: Body-Styling ST - Stoßfänger Sport-Ausführung - Seitenschweller Wagenfarbe - Kühlergrill schwarz
- Bordcomputer
- Dachhimmel Stoff
- dunkel
- Dachreling schwarz
- Dachspoiler Wagenfarbe
- Doppelendrohr Auspuffanlage
- Eco-Anzeige für verbrauchsoptimiertes Fahren (EcoCoach)
- Elektron. Stabilitäts-Programm (ESP)
- Scheibenrahmen schwarz
- LED Scheinwerfer mit Leuchtweitenregulierung
- Fahrassistenz-System: Fernlichtassistent
- Scheinwerfer-Assistent mit Tag-/Nachtsensor - Ausschaltverzögerung
- Servolenkung elektrisch
- Sonnenblenden mit Spiegel (beleuchtet)
- Sitze: Sportsitze vorne höhenverstellbar mit Lendenwirbelstütze
- Start/Stop-Anlage
- LED Tagfahrlicht
- Zentralverriegelung mit Fernbedienung
- Lenkung: Lenksäule (Lenkrad) höhen-/längsverstellbar
- Räder: LM-Felgen mit Reifen 225/60 R18
- Geschwindigkeits-Regelanlage (Tempomat) - Geschwindigkeits-Begrenzer
- Getriebe: Automatik (8-Stufen)
- LED Heckleuchten
- Telefon: Induktionsladeschale für mobile Endgeräte
- Paket: Sicht - Licht-/Regensensor - Innenspiegel mit Abblendautomatik
- Intelligent Protection System (IPS) - Airbag-/ Fahrer-/Beifahrer-Seitenairbag-/ Kopf-Schulter-Airbag vorne
- Gurte: 3-Punkt-Sicherheitsgurt hinten
- Warnanlage für Sicherheitsgurte vorne und hinten
- Isofix-Aufnahmen für Kindersitz
- KeyFree-System mit Power KeyFree-Startfunktion
- Klimaautomatik 2-Zonen
- Kombiinstrument Digitalanzeige 12
- 3 Zoll
- Lenkung: Lenkrad (Sport/Leder
- ST) mit Multifunktion
- 5 Jahre Garantie 150.000 km ab Garantiestart
- Anhängerkupplung (Kugelkopf abnehmbar) - Anhänger-Stabilisierungs-Programm (TSA)
- Lackierung: Metallic

EGA STÄNDIG ÜBER 15.000 FAHRZEUGE IM BESTAND!

© 2004-2026 Autohaus Hermann Hüwels GmbH & Co. KG - Alle Rechte vorbehalten - Preisangaben ohne Gewähr und soweit nicht anders ausgewiesen inklusive MwSt.
Änderungen und Irrtümer vorbehalten