Autohaus Hermann Hüwels GmbH & Co. KG
Wittestr. 21 - 46145 Oberhausen - Tel.: 0208 / 690990

Ihr Ansprechpartner

Herr Jan Lennartz
E-Mail: jan.lennartz@huewels.de
Telefon: 0208 6909922

Ford Kuga 1.5 EB Auto. ST-Line Navi LED Klimaaut...

BR02-62014 **Angebotsnr.:**







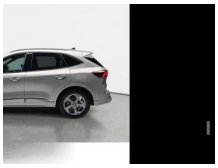

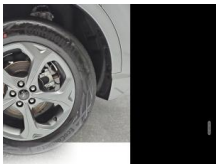



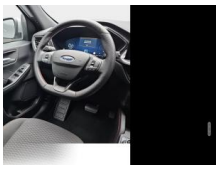



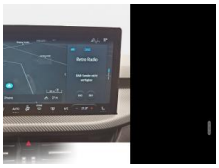

Erstzulassung:	Kilometer:	Farbe:	Leistung:	Kraftstoffart:
01.04.2025	19.192	Silber	137 kW / 186 PS	Benzin

PREIS
29.000 €

FINANZIERUNGSBEISPIEL
Laufzeit: 60 Monate Anzahlung: 20 %
Basis-Finanzierung:* Mtl. Rate:
Zielraten-Finanzierung:** Mtl. Rate: **271 €**

* Basisfinanzierung: Anzahlung: 5.800 Euro, Laufzeit: 60 Monate, Nettodarlehen: 23.200 Euro, Gesamtbetrag: 33.054 Euro, Zinsätze: 6.78% Sollz. (gebunden), 6.99% eff.
** Zielratenfinanzierung: Anzahlung: 5.800 Euro, Laufzeit: 60 Monate, Nettodarlehen: 23.200 Euro, Zielrate: 15.950 Euro, Gesamtbetrag: 34.473 Euro, Zinsätze: 6.78% Sollz. (gebunden), 6.99% eff.,
Achtung! Kredite kosten Geld.
Vermittlung für: ein Angebot der Bank Deutsches Kraftfahrzeuggewerbe
Repräsentatives Beispiel gem. § 17 Abs. 4 PAngV.

Ausstattung

Weiteres
- Sitze: Sportsitze vorne höhenverstellbar mit Lendenwirbelstütze
- Start/Stop-Anlage
- LED Tagfahrlicht
- Zentralverriegelung mit Fernbedienung
- Ambiente-Beleuchtung vorn (LED)
- 5 Jahre Garantie 150.000 km ab Garantiestart
- Anhängerkupplung (Kugelkopf abnehmbar) - Anhänger-Stabilisierungs-Programm (TSA)
- Lackierung: Metallic
- Verglasung: Scheiben hinten abgedunkelt (Privacy Glass)
- Paket: Winter - Sitzheizung vorne und hinten - Lenkrad heizbar - Frontscheibe heizbar
- Anti-Blockier-System (ABS)
- Antischlupfregelung (ASR)
- Antriebsart: Frontantrieb
- Navigationssystem Ford mit AppLink - SYNC IV
- Audiosystem: Radioempfang digital (DAB)
- Telefon: Sprachsteuerung und Bluetooth-Schnittstelle
- Audiosystem: USB-Anschluss
- Außenspiegel elektr. verstell- und heizbar
- anklappbar - lackiert - integrierter LED-Blinker
- Paket: Body-Styling ST - Stoßfänger Sport-Ausführung - Seitenschweller Wagenfarbe - Kühlergrill schwarz
- Bordcomputer
- Dachhimmel Stoff
- dunkel
- Dachreling schwarz
- Dachspoiler Wagenfarbe
- Doppelendrohr Auspuffanlage
- Eco-Anzeige für verbrauchsoptimiertes
- Elektron. Stabilitäts-Programm (ESP)
- Fahrassistenz-System: Notbrems-Assistent
- Fahrassistenz-System: Pre-Collision-System
- Fahrassistenz-System: Auffahrwarnsystem
- Fahrassistenz-System: Active City Stop
- Fahrassistenz-System: Spurhalteassistent
- Fensterheber elektrisch vorn + hinten mit Komfortschließung
- FordPass Connect inkl. eCall
- Laderaum: Gepäckraumabdeckung - Laderaumbeleuchtung
- Geschwindigkeits-Regelanlage (Tempomat) - Geschwindigkeits-Begrenzer
- Getriebe: Automatik (8-Stufen)
- LED Heckleuchten
- Telefon: Induktionsladeschale für mobile Endgeräte
- Paket: Sicht - Licht-/Regensensor - Innenspiegel mit Abblendautomatik
- Intelligent Protection System (IPS) -

EGA STÄNDIG ÜBER 15.000 FAHRZEUGE IM BESTAND!

© 2004-2026 Autohaus Hermann Hüwels GmbH & Co. KG - Alle Rechte vorbehalten - Preisangaben ohne Gewähr und soweit nicht anders ausgewiesen inklusive MwSt.
Änderungen und Irrtümer vorbehalten